

## Étude de la dynamique Viscérale et Vertébrale

**But:** Analyser et évaluer la dynamique viscérale, induite dans l'abdomen par le diaphragme sous l'effet du mouvement respiratoire. Le déplacement de l'organe est étudié de l'expiration vers l'inspiration.

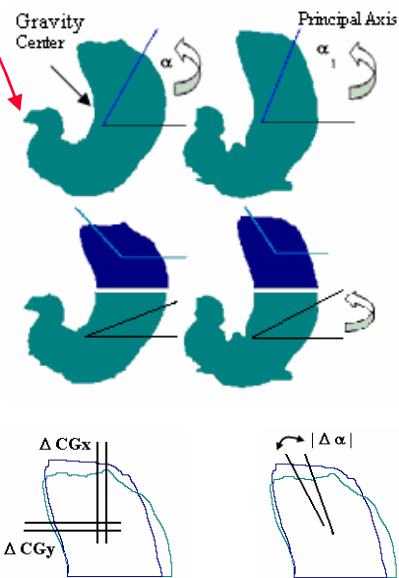

Amélioration : **Lissage Polynomiale**

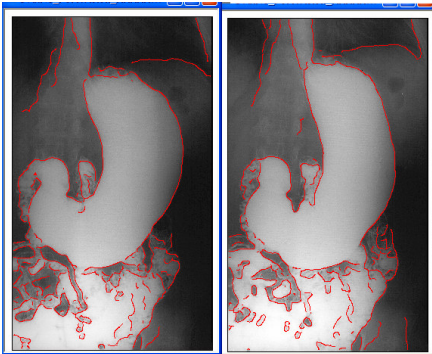
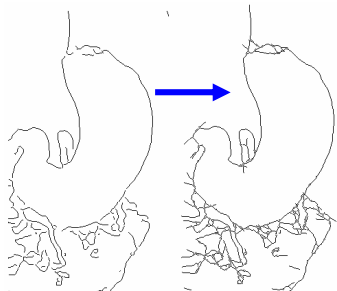

**But:** Calculer le déplacement des vertèbres cervicales, lombaires et dorsales. La mesure du mouvement de chaque vertèbre permet de déterminer la mobilité relative des vertèbres les unes par rapport aux autres. Ceci permet de poser un diagnostic de mobilité des vertèbres et de la colonne vertébrale.

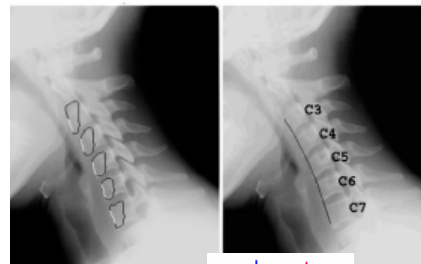
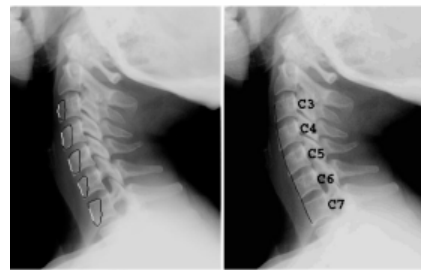
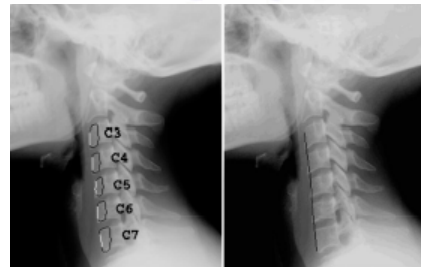
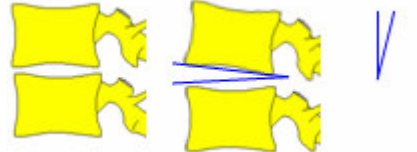

Comparaisons graphiques entre les trois positions.



L'examen de ces paramètres, et les informations qui en découlent, permet éventuellement aux radiologues et médecins de détecter des anomalies ou des dysfonctionnements et d'établir un diagnostic.